

Tutorial



Configuração E-mail Outlook



ESTADO DO MARANHÃO
SECRETARIA DE ESTADO DE GOVERNO
SECRETÁRIA ADJUNTA DE TECNOLOGIA DA INFORMAÇÃO

Tutorial Configuração E-mail Outlook

1- Abertura da tela para configuração outlook 2013 ou versões inferiores, no item 1 clique em Avançar.

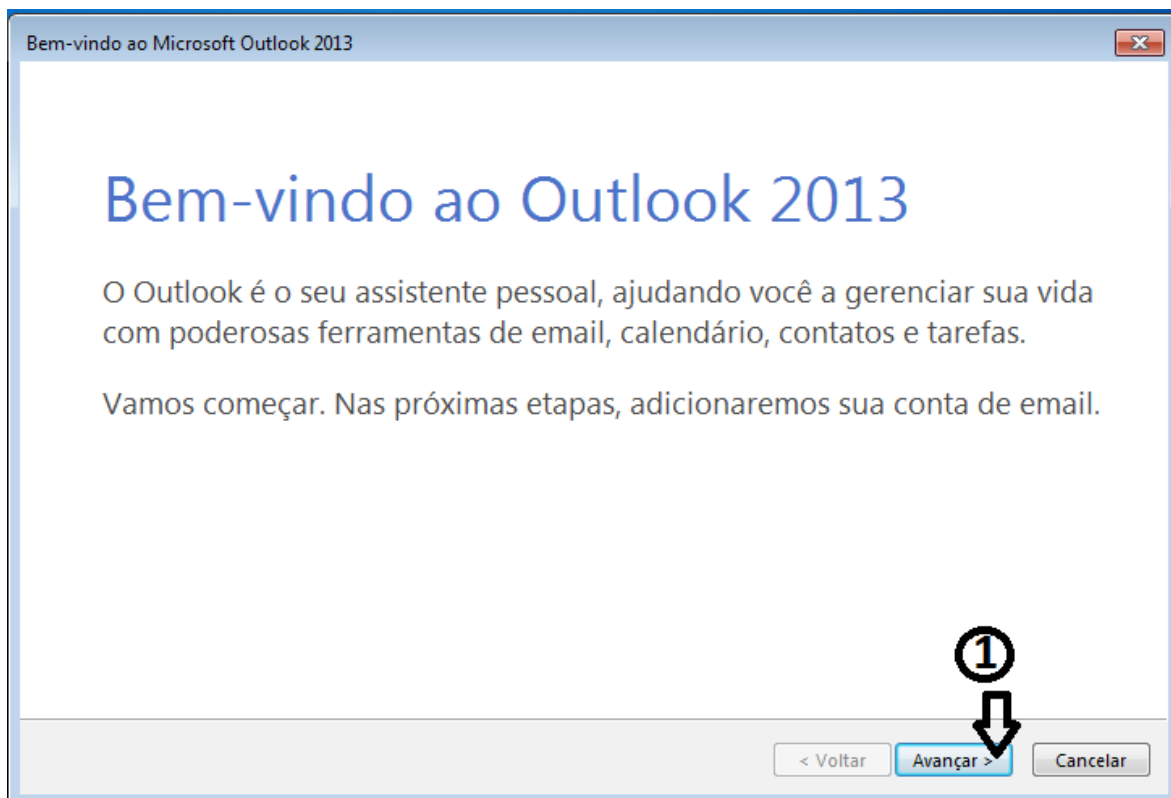

2- Nesta tela no item 2 clique em Sim e no item 3 em Avançar.



ESTADO DO MARANHÃO
SECRETARIA DE ESTADO DE GOVERNO
SECRETÁRIA ADJUNTA DE TECNOLOGIA DA INFORMAÇÃO

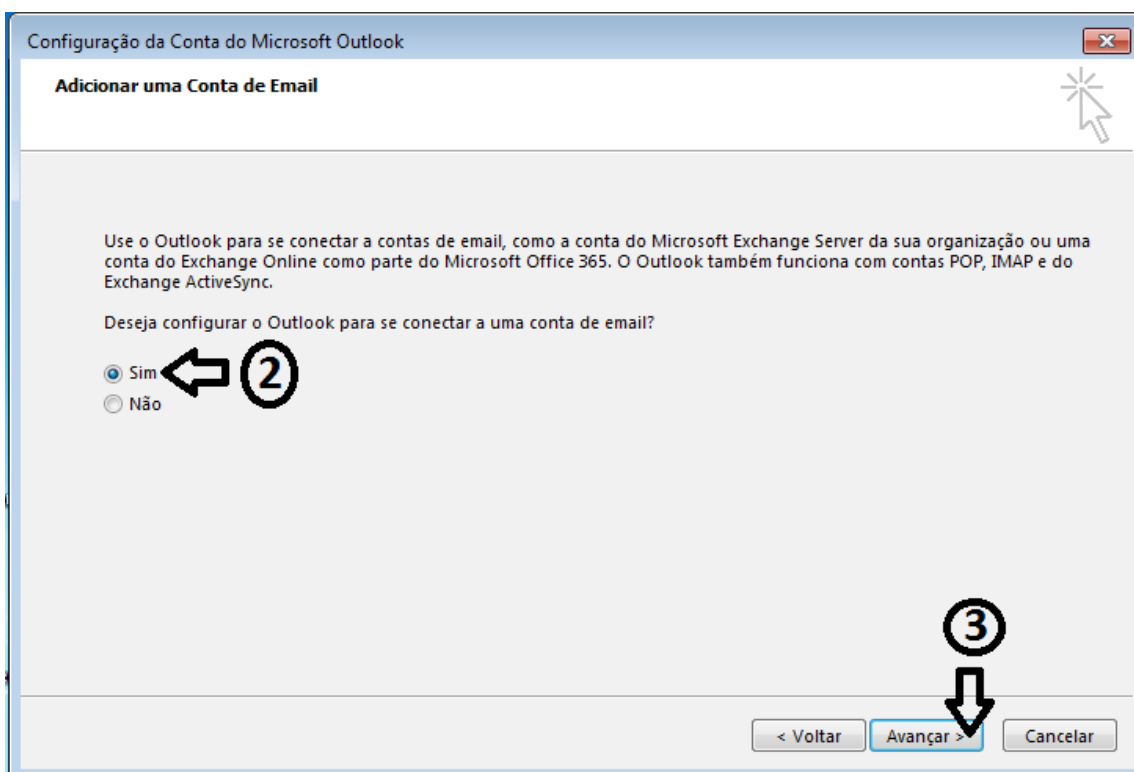

3- Nesta tela clique no item 4 Configuração manual ou tipos de servidor adicionais, no item 5 clique em Avançar.



ESTADO DO MARANHÃO
SECRETARIA DE ESTADO DE GOVERNO
SECRETÁRIA ADJUNTA DE TECNOLOGIA DA INFORMAÇÃO

Adicionar Conta

Configuração Automática de Conta
Configuração manual de uma conta ou conexão a outros tipos de servidor.

Conta de Email

Nome:
Exemplo: Susana Oliveira

Endereço de Email:
Exemplo: susana@contoso.com

Senha:
Confirmar Senha:
Digite a senha fornecida pelo provedor de serviços de Internet.

Configuração manual ou tipos de servidor adicionais

< Voltar Avançar > Cancelar

4 ↓

5 ↓

4- Nesta tela no item 5 clique em POP OU IMAP, no item 6 clique em avançar.



ESTADO DO MARANHÃO
SECRETARIA DE ESTADO DE GOVERNO
SECRETÁRIA ADJUNTA DE TECNOLOGIA DA INFORMAÇÃO

5- Nesta tela no item 7 coloque um nome completo para exibição no e-mail, no item 8 digite seu e-mail, ex: seuemail@seati.ma.gov.br (seuemail@dominiosecretaria.ma.gov.br), no item 9 selecione o tipo de conta IMAP, no item 10 Servidor de entrada de e-mails: digite correio.ma.gov.br, no item 11 Servidor de saída de e-mails: digite correio.ma.gov.br, no item 12 digite seu e-mail, no item 13 digite sua senha do e-mail, no item 14 clique em Mais Configuração.



ESTADO DO MARANHÃO
SECRETARIA DE ESTADO DE GOVERNO
SECRETÁRIA ADJUNTA DE TECNOLOGIA DA INFORMAÇÃO

Adicionar Conta

Configurações de Conta POP e IMAP
Digite as configurações de servidor de email para sua conta.

Informações do Usuário
Nome: Francklin Santana Rodrigue
Endereço de Email: francklin.santana@seati.ma.

Informações do Servidor
Tipo de Conta: IMAP
Servidor de entrada de emails: correio.ma.gov.br
Servidor de saída de emails (SMTP): correio.ma.gov.br

Informações de Logon
Nome de Usuário: francklin.santana@seati.ma.
Senha: *****
 Lembrar senha
 Exigir logon usando Autenticação de Senha de Segurança (SPA)

Testar Configurações da Conta
É recomendável testar sua conta para garantir que as entradas estão corretas.
Testar configurações da conta...
 Testar automaticamente as configurações da conta quando o botão Avançar for clicado

Emails para manter offline: Todas

Mais Configurações...

< Voltar Avançar > Cancelar

6- Nesta tela no item 15 clique na guia geral, no item 16 confirme se seu e-mail esta correto neste campo.

Configurações de email na Internet

Geral Servidor de saída Avançado

Conta de email 15
Digite o nome que deseja dar à conta. Por exemplo:
"Trabalho" ou "Microsoft Mail Server"
francklin.santana@seati.ma.gov.br 16

Outras informações do usuário
Organização:
Email de resposta:

OK Cancelar



ESTADO DO MARANHÃO
SECRETARIA DE ESTADO DE GOVERNO
SECRETÁRIA ADJUNTA DE TECNOLOGIA DA INFORMAÇÃO

7- Nesta tela no item 17 marque a opção Meu servidor de saída (SMTP) requer autenticação, no item 18 clicar na opção Usar mesmas config. do servidor de entrada de emails.

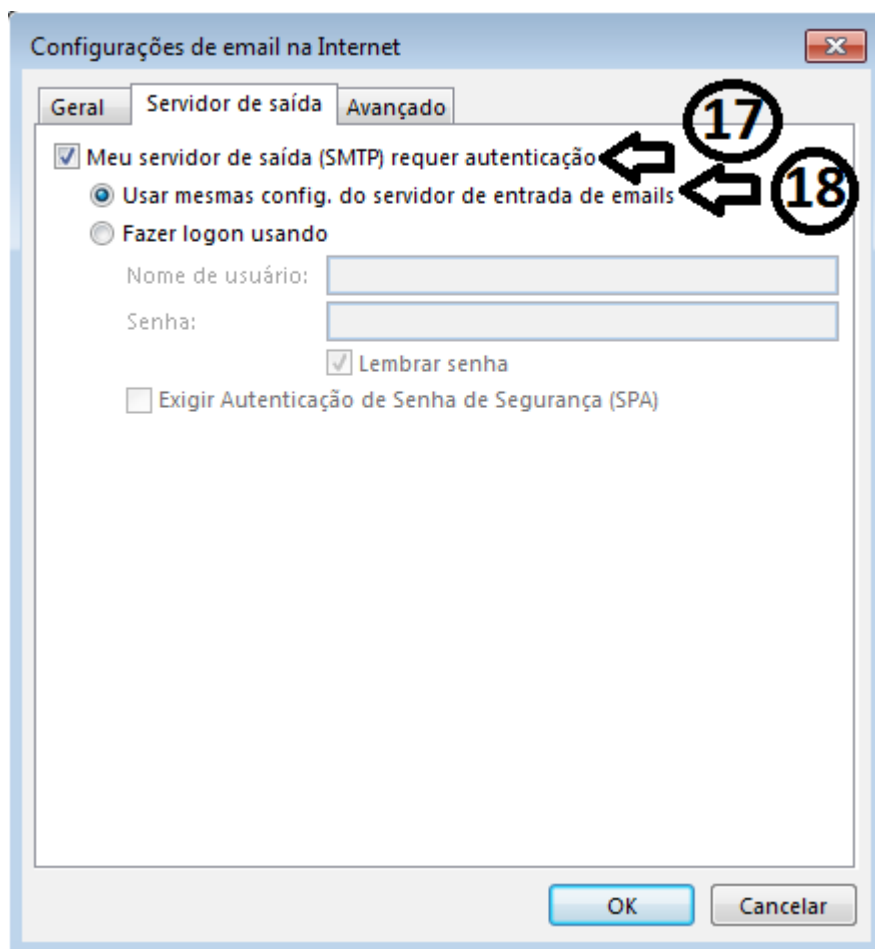

8- Nesta tela no item 19 clique na guia Avançado, no item 20 clique em Servidor de entrada IMAP e digite a porta 993, no item 21 Usar o seguinte tipo de conexão criptografada selecione SSL, no item 22 Servidor de saída (SMTP) digite a porta 587, no item 23 Usar o seguinte tipo de conexão criptografada selecione TLS e no item 24 clique OK.



ESTADO DO MARANHÃO
SECRETARIA DE ESTADO DE GOVERNO
SECRETÁRIA ADJUNTA DE TECNOLOGIA DA INFORMAÇÃO

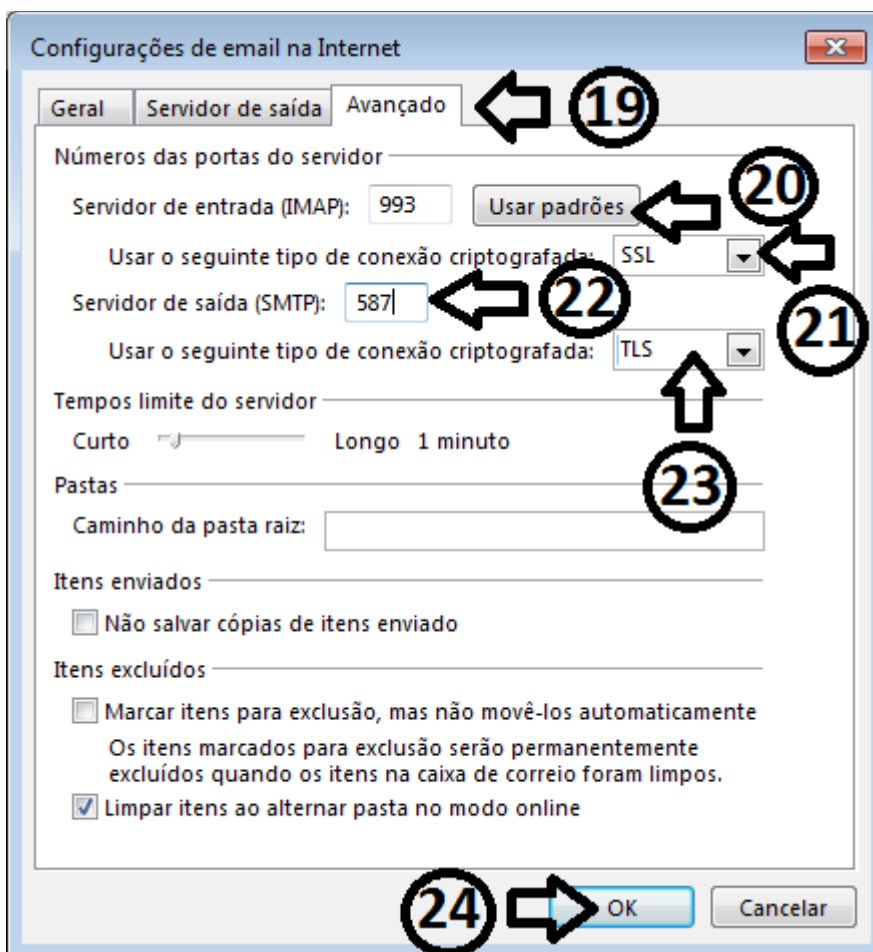

9- Nesta tela no item 25 clique em Avançar e logo em seguida as contas de e-mail serão sincronizadas, e a partir deste momento o outlook baixará para o seu computador seus e-mails.



ESTADO DO MARANHÃO
SECRETARIA DE ESTADO DE GOVERNO
SECRETÁRIA ADJUNTA DE TECNOLOGIA DA INFORMAÇÃO

Adicionar Conta

Configurações de Conta POP e IMAP
Digite as configurações de servidor de email para sua conta.

Informações do Usuário
Nome: Francklin Santana Rodrigue
Endereço de Email: francklin.santana@seati.ma.

Informações do Servidor
Tipo de Conta: IMAP
Servidor de entrada de emails: correio.ma.gov.br
Servidor de saída de emails (SMTP): correio.ma.gov.br

Informações de Logon
Nome de Usuário: francklin.santana@seati.ma.
Senha: *****
 Lembrar senha
 Exigir logon usando Autenticação de Senha de Segurança (SPA)

Testar Configurações da Conta
É recomendável testar sua conta para garantir que as entradas estão corretas.
Testar configurações da conta...
 Testar automaticamente as configurações da conta quando o botão Avançar for clicado

Emails para manter offline: Todas

Mais Configurações...

< Voltar Avançar > Cancelar

25

Pronto agora sua configuração esta finalizada, aguarde seus e-mails serem baixados para o outlook.